



Liegenschafts-Nr. 011007
 Adresse Zürichstrasse 98
 8600 Dübendorf
 Nutzungsart Geschäftsliegenschaft

Eigentümer Mobimo AG
 Bewirtschafter Mobimo Management AG

Druckdatum 22.03.2017
 Aktuelle Situation

Etage 2. Obergeschoss

Vermietungsplan (ID)

	Fläche m ²
 01-0202 (320.9 + 33.4)	354
 01-0202, 01-0204, 01-0205	115

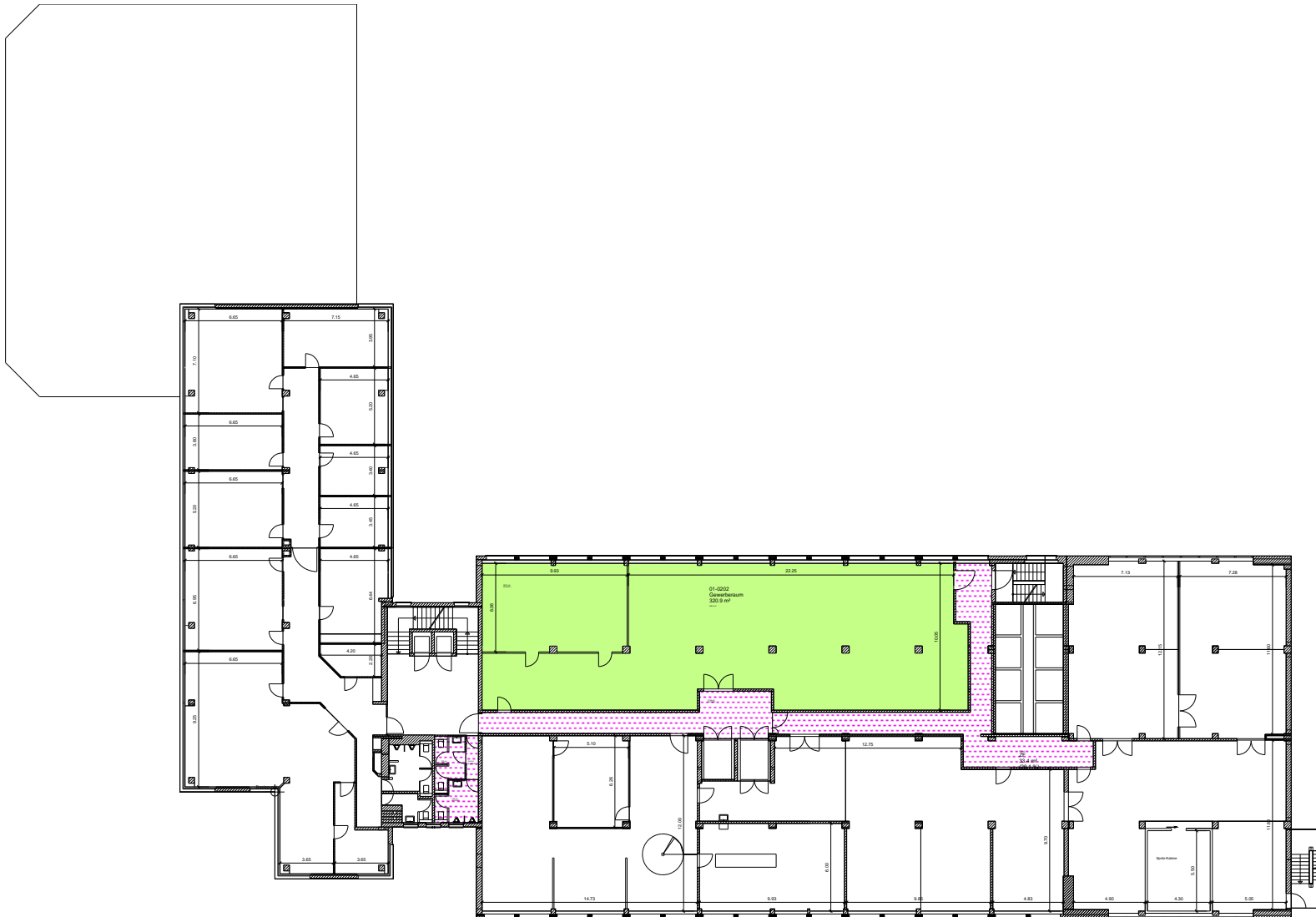

Die ausgewiesenen Mietflächen basieren auf den Normen SIA d0165 und der Richtlinie zur Berechnung der Mietfläche für gewerblichen Raum (MF-G) nach gif und werden aus der Summe der Raumflächen (im Mietobjekt-Stempel), der nicht tragenden Konstruktionsflächen und allfälligen Zuschlagsflächen (zur nicht exklusiven Nutzung) ermittelt. Alle Massangaben sind für Ausführungs- und Bestimmungszwecke vor Ort zu prüfen. Nichttragende Wände müssen vor Abbruch bezüglich Statik mit einem Fachplaner geprüft werden.

