

Liegenschafts-Nr. 011007
 Adresse Zürichstrasse 98
 8600 Dübendorf
 Nutzungsart Geschäftsliegenschaft

Eigentümer Mobimo AG
 Bewirtschafter Mobimo Management AG

Druckdatum 22.03.2017
 Aktuelle Situation

Etage 1. Obergeschoss

Vermietungsplan (ID)

	Fläche m ²
01-0110 (147.0 + 26.3)	173
01-0108, 01-0110	15
01-0101, 01-0105, 01-0106, 01-0107, 01-0108, 01-0109, 01-0110, 01-0111	131

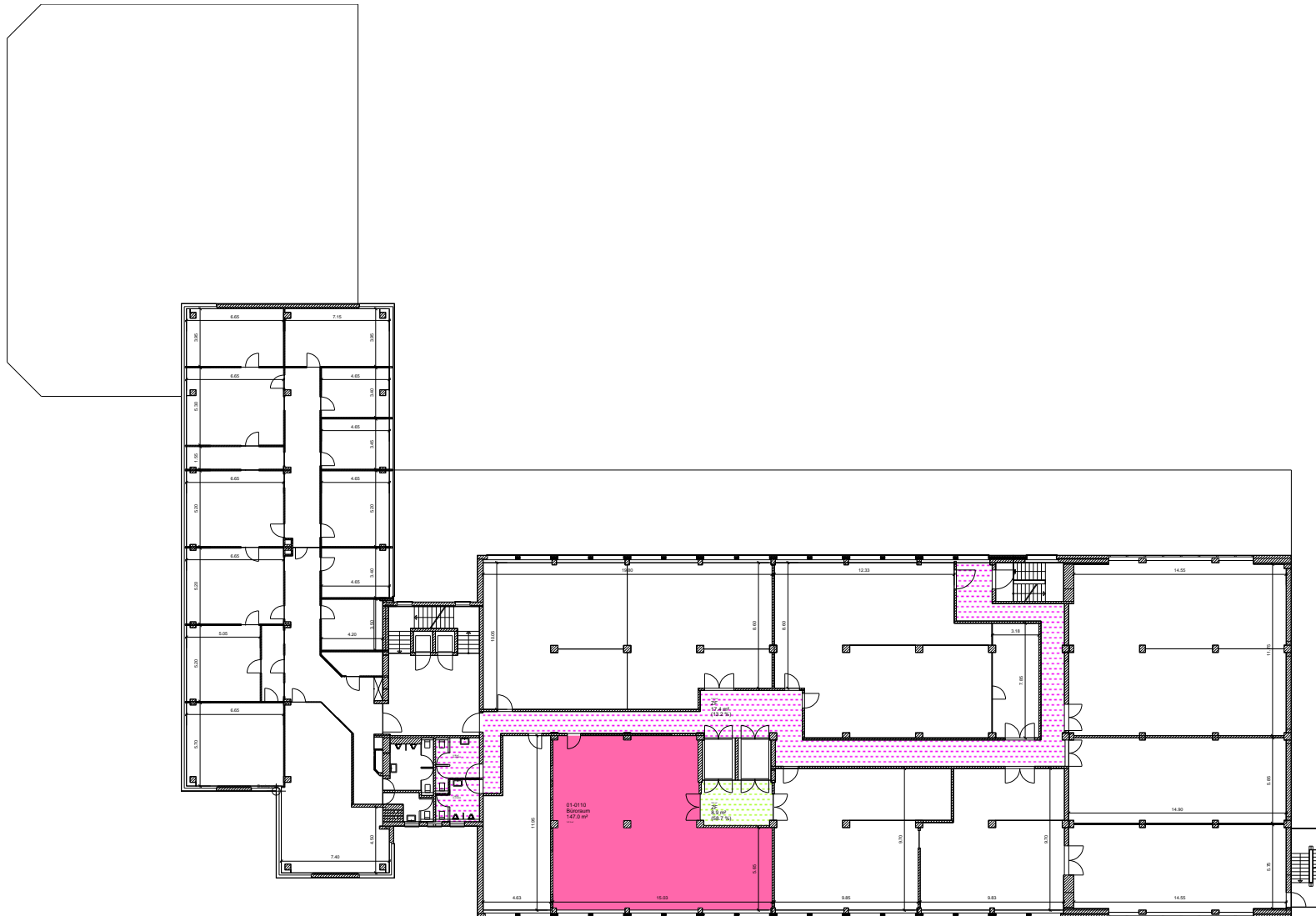

Die ausgewiesenen Mietflächen basieren auf den Normen SIA d0165 und der Richtlinie zur Berechnung der Mietfläche für gewerblichen Raum (MF-G) nach gif und werden aus der Summe der Raumflächen (im Mietobjekt-Stempel), der nicht tragenden Konstruktionsflächen und allfälligen Zuschlagsflächen (zur nicht exklusiven Nutzung) ermittelt. Alle Massangaben sind für Ausführungs- und Bestimmungszwecke vor Ort zu prüfen. Nichttragende Wände müssen vor Abbruch bezüglich Statik mit einem Fachplaner geprüft werden.

